

Armando Orfeo, *Il mare ancora*, acrilico e olio su tela, cm 60 x 60

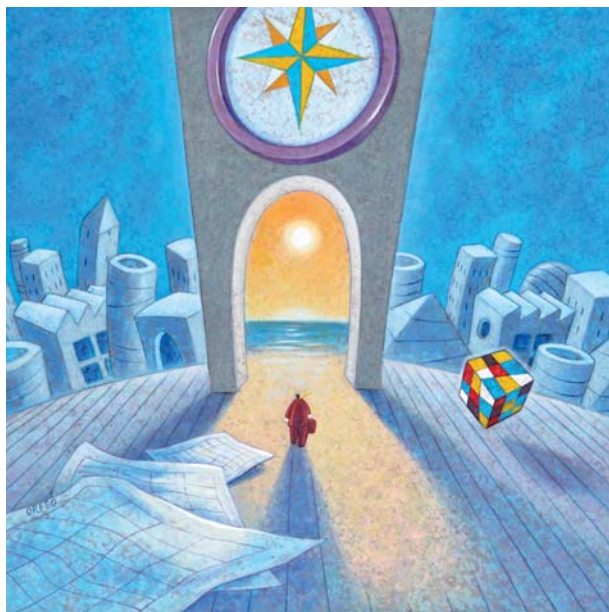

	4	11	18	25	LUN
	5	12	19	26	MAR
	6	13	20	27	MER
	7	14	21	28	GIO
1	8	15	22	29	VEN
2	9	16	23	30	SAB
3	10	17	24	31	DOM



Armando Orfeo, *Barcellona*, acrilico e olio su tela, cm 60 x 60



1	8	15	22	LUN
2	9	16	23	MAR
3	10	17	24	MER
4	11	18	25	GIO
5	12	19	26	VEN
6	13	20	27	SAB
7	14	21	28	DOM



Daniela Caciagli, *Tovoglie rosse 2*, acrilico su tela, cm 80 x 120



1	8	15	22	29	LUN
2	9	16	23	30	MAR
3	10	17	24	31	MER
4	11	18	25		GIO
5	12	19	26		VEN
6	13	20	27		SAB
7	14	21	28		DOM



Daniela Caciagli, *Mai più messaggi in bottiglia*, acrilico e olio su tela, cm 120 x 80





	5	12	19	26	LUN
	6	13	20	27	MAR
	7	14	21	28	MER
1	8	15	22	29	GIO
2	9	16	23	30	VEN
3	10	17	24		SAB
4	11	18	25		DOM



Riccardo Corti, *Florence*, olio su tela, cm 70 x 70



	3	10	17	24/31	LUN
	4	11	18	25	MAR
	5	12	19	26	MER
	6	13	20	27	GIO
	7	14	21	28	VEN
1	8	15	22	29	SAB
2	9	16	23	30	DOM



Riccardo Corti, *E poi il mare*, olio su tela, cm 100 x 100



	7	14	21	28	LUN
1	8	15	22	29	MAR
2	9	16	23	30	MER
3	10	17	24		GIO
4	11	18	25		VEN
5	12	19	26		SAB
6	13	20	27		DOM



Beppe Francesconi, *Succede di sentirsi bene*, olio su tela, cm 30 x 30



	5	12	19	26	LUN
	6	13	20	27	MAR
	7	14	21	28	MER
1	8	15	22	29	GIO
2	9	16	23	30	VEN
3	10	17	24	31	SAB
4	11	18	25		DOM



Beppe Francesconi, Non lasciarmi andare, olio su tela, cm 40 x 40





2 9 16 23/30 LUN

3 10 17 24/31 MAR

4 11 18 25 MER

5 12 19 26 GIO

6 13 20 27 VEN

7 14 21 28 SAB

1 8 15 22 29 DOM



Guido Morelli, *Notturmo sul mare*, olio su tela, cm 50 x 70



	6	13	20	27	LUN
	7	14	21	28	MAR
1	8	15	22	29	MER
2	9	16	23	30	GIO
3	10	17	24		VEN
4	11	18	25		SAB
5	12	19	26		DOM



Guido Morelli, *Notturmo sul fiume*, olio su tela, cm 50 x 70



	4	11	18	25	LUN
	5	12	19	26	MAR
	6	13	20	27	MER
	7	14	21	28	GIO
1	8	15	22	29	VEN
2	9	16	23	30	SAB
3	10	17	24	31	DOM



Valente Taddei, *Psicopecora*, olio e china su carta, cm 76 x 56

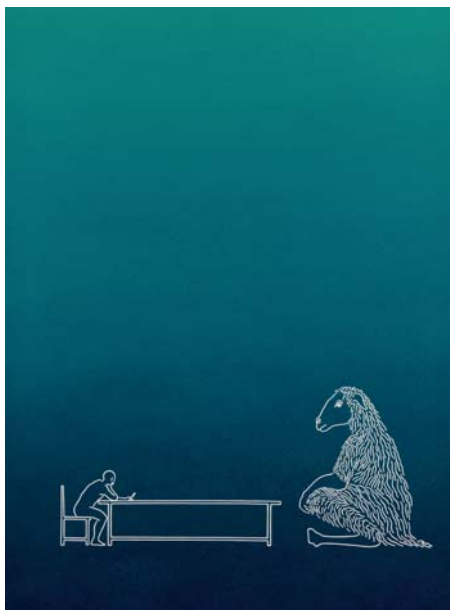

1	8	15	22	29	LUN
2	9	16	23	30	MAR
3	10	17	24		MER
4	11	18	25		GIO
5	12	19	26		VEN
6	13	20	27		SAB
7	14	21	28		DOM



Valente Taddei, *Amorino*, olio e china su carta, cm 56 x 76





	6	13	20	27	LUN
	7	14	21	28	MAR
1	8	15	22	29	MER
2	9	16	23	30	GIO
3	10	17	24	31	VEN
4	11	18	25		SAB
5	12	19	26		DOM

# Mercurio Arte Contemporanea

La galleria *Mercurio Arte Contemporanea* di Viareggio viene inaugurata il 21 dicembre 1996 grazie all'iniziativa di Gianni Costa. Questo spazio nasce con l'intento di andare in controtendenza in una città che da anni aveva visto chiudere le sue storiche gallerie d'arte, una dopo l'altra, nella quasi totale indifferenza.

Nel 1998 Costa inizia a organizzare mostre degli artisti di *Mercurio Arte Contemporanea* anche in spazi pubblici; fra i tanti, si segnalano il *Museo della Marine-ria 'Alberto Gianni'* di Viareggio, le *Scuderie Borbone* di Camaiore, la *Sala delle Grasce* di Pietrasanta, il *Centro Espositivo Villa Gori* di Stiava, le *Scuderie Granducali* di Seravezza, il *Palazzo Comunale* di Capannori, la *Fondazione Giuseppe Lazzareschi* di Porcari, il *Museo 'Le Stanze della Memoria'* di Barga, il *Palazzo Carli* di Sillico di Pieve Fosciana, la *Saletta Corte dell'Angelo*, la *Villa Bottini*, la *Torre Guinigi* e la *Chiesa di Santa Giulia* di Lucca, la *Torre degli Upezzinghi* di Calcinai, il *Centro Formazione Arti Visive* di Cecina, il *Centro Civico* di Bolgheri, l'*Accademia Dino Sca-*

*labrino* di Montecatini Terme, la *Sala Napoleonica* di Pistoia, la *Villa Cuturi* di Marina di Massa, la *Villa Schiff-Giorgini* di Montignoso, la *Sala Accabi* di Poggibonsi, il *CEDAV* di Grosseto, la *Sala Nemesio Orsatti* di Pontelagoscuro, la *Sala Virgilio Carbonari* di Seriate.

La rassegna "Ogni gatto è gatto" (gennaio 1998), promossa assieme alla *Galleria Modula Arte* di Parma, dà invece l'avvio alle collaborazioni con gallerie di altre città.

Costa ha così l'opportunità di proporre mostre degli artisti che espongono in permanenza alla *Mercurio Arte Contemporanea* presso la *Galleria Enrico Paoli* di Pietrasanta, *L'Artificio Arti Applicate* di Lucca, il *Centro d'Arte New Assioma* di Prato, la *Galleria Greco Arte* di Fucecchio, la *SACI Gallery* di Firenze, la *Galleria Via Maestra 114* di Poggibonsi, la *Galleria Pigmenti Arte* e la *Galleria Eventi* di Grosseto, la *Galleria Suburb's* di Sarzana, la *Galleria Sciaccheart* di Riomaggiore, lo *Spazio Rosso Tiziano* di Piacenza, lo *Spazio Tadini* di Milano.

Tra il 2001 e il 2004 l'Assessorato alla Cultura del Comune di Viareggio affida a Costa il compito di organizzare tre rassegne di arti visive nell'ambito del progetto 'I Volti della Pace': le esposizioni sono allestite presso la cinquecentesca *Torre Matilde* di Viareggio.

Nel 2004 il Comune di Camaiore lo incarica di curare l'apertura di un nuovo spazio pubblico per le arti visive: la *Galleria Europa* di Lido di Camaiore.

Nel 2011 il Comune di Viareggio rende disponibili le sale espositive di *Villa Paolina Bonaparte*, sede dei Musei Civici, per l'allestimento della mostra "Mercurio 15 x 15", concepita per celebrare i 15 anni di attività di *Mercurio Arte Contemporanea*.

Dal gennaio 2012 al giugno 2013, Gianni Costa affianca Giovanna Cardini nella direzione artistica di *Merlino Bottega d'Arte*, ampio spazio espositivo situato a Firenze all'interno dell'ex penitenziario delle Murate.

Dalla collaborazione con Cesare e Nicola Salvini, gestori della *Residenza d'Epoca Hotel Club I Pini* di Lido di Camaiore, nel 2013 prende il via la rassegna di pittura

# Mercurio Arte Contemporanea

ARTinCLUB: un'iniziativa con cadenza annuale che coniuga l'arte contemporanea con l'atmosfera della villa in stile Liberty fatta costruire dal pittore e ceramista Galileo Chini agli inizi del '900. Nel 2014 e nel 2015, Costa riceve dalla Fondazione Festival Pucciniano l'incarico di allestire cinque mostre di pittura nel Foyer del Gran Teatro 'Giacomo Puccini' di Torre del Lago Puccini, da inserire nell'ambito della rassegna 'Fine Arts Exhibitions', ideata da Daniele de Plano, Direttore Artistico del Festival.

Dal 24 novembre 2018 al 13 gennaio 2019, la Provincia di Lucca mette a disposizione le sale di *Villa Argentina* a Viareggio per l'allestimento della mostra "Calendario", collegata alla presentazione del Calendario 2019 di *Mercurio Arte Contemporanea*.

Ad oggi, sono più di 200 le mostre di arti visive organizzate da *Mercurio Arte Contemporanea* e curate da Gianni Costa, sia nella galleria di corso Garibaldi 116 a Viareggio che presso altri spazi espositivi pubblici e privati.



# Mercurio Arte Contemporanea



DANIELA CACIAGLI è nata a Bibbona (Li) nel 1962.  
Vive e lavora a Bibbona.



RICCARDO CORTI è nato a Firenze nel 1952.  
Vive e lavora a Lido di Camaiore (Lu).



BEPPE FRANCESCOINI è nato a Marina di Massa (Ms) nel 1961.  
Vive e lavora a San Vito dei Normanni (Br).

# Mercurio Arte Contemporanea



GUIDO MORELLI è nato a La Spezia nel 1967.  
Vive e lavora a San Nicolò (Pc).



ARMANDO ORFEO è nato a Marina di Grosseto (Gr) nel 1964.  
Vive e lavora a Grosseto.



VALENTE TADDEI è nato a Viareggio (Lu) nel 1964.  
Vive e lavora a Viareggio.

MERCURIÖ  
arte contemporanea

Mercurio Arte Contemporanea  
Corso Garibaldi, 116  
55049 Viareggio (Lu)  
Tel. 0584 426238 - Cell. 333 2318925  
[www.mercurioviareggio.com](http://www.mercurioviareggio.com)  
[info@mercurioviareggio.com](mailto:info@mercurioviareggio.com)



SAN MARCO  
T I P O G R A F I A

San Marco s.r.l.s.  
Via S. Pieretto, 81  
55060 Badia di Cantignano (Lu)  
Tel. 0583 403242  
Fax 0583 403223